



**CENTRO UNIVERSITÁRIO UNIFANAP**  
**CURSO DE TECNOLOGIA EM LOGÍSTICA**

**RELATÓRIO DO PROJETO INTERDISCIPLINAR E EXTENSIONISTA III**

CLAUDIO DA SILVA SOUZA  
DAVID JHONES FERREIRA CARNEIRO  
MARCELLA RODRIGUES DE OLIVEIRA  
VANESSA CINTRA TOLEDO FERNANDES

**ANÁLISE DO SETOR LOGÍSTICO DA EMPRESA SOTREQ**

Aparecida de Goiânia-GO

2023



**CENTRO UNIVERSITÁRIO UNIFANAP**  
**CURSO DE TECNOLOGIA EM LOGÍSTICA**

**RELATÓRIO DO PROJETO INTERDISCIPLINAR E EXTENSIONISTA III**

CLAUDIO DA SILVA SOUZA  
DAVID JHONES FERREIRA CARNEIRO  
MARCELLA RODRIGUES DE OLIVEIRA  
VANESSA CINTRA TOLEDO FERNANDES

**ANÁLISE DO SETOR LOGÍSTICO DA EMPRESA SOTREQ**

Relatório do Projeto Interdisciplinar e extensionista III, apresentado à Banca Examinadora em cumprimento às exigências do Curso de Tecnologia em Logística. Orientador: Prof<sup>o</sup>. Me. **Marcos Soares Silva.**

Aparecida de Goiânia-GO

2023



**CENTRO UNIVERSITÁRIO UNIFANAP**  
**CURSO DE TECNOLOGIA EM LOGÍSTICA**

**RELATÓRIO DO PROJETO INTERDISCIPLINAR E EXTENSIONISTA III**

CLAUDIO DAS SILVA SOUZA  
DAVID JHONES FERREIRA CARNEIRO  
MARCELLA RODRIGUES DE OLIVEIRA  
VANESSA CINTRA TOLEDO FERNANDES

**ANÁLISE DO SETOR LOGÍSTICO DA EMPRESA SOTREQ**

Relatório do Projeto Interdisciplinar e extensionista III, apresentado à Banca Examinadora em cumprimento às exigências do Curso de Tecnologia em Logística.

Orientador: Prof<sup>o</sup>. Me. **Marcos Soares Silva**.

Aprovado em \_\_\_\_\_ / \_\_\_\_\_ / \_\_\_\_\_

**Banca Examinadora**

---

1. Marcos Soares Silva (Orientador)

---

2. Marcia Helena de Castro Moura

Souza, Claudio da Silva

S729a      Análise do setor logístico da Empresa Sotreq. / Claudio da Silva, David Jhones Ferreira Carneiro, Marcella Rodrigues de Oliveira, Vanessa Cintra Toledo Fernandes; orientação [Prof. Me. Marcos Soares Silva]. – Aparecida de Goiânia-GO, 2023

iv, 28 f. : il. ; 29 cm

Projeto Interdisciplinar III (Curso Superior de Tecnologia em Logística) – Centro Universitário Nossa Senhora Aparecida - UniFANAP, Campus Bela Morada, Aparecida de Goiânia, 2023.

1. Estrutura organizacional da empresa Sotreq. 2. Movimentação e armazenagem. 3. Distribuição e transporte. I. Carneiro, David Jhones Ferreira. II. Oliveira, Marcela Rodrigues de. III. Fernandes, Vanessa Cintra Toledo. IV. Silva, Marcos Soares (orient.). IV. Centro Universitário Nossa Senhora Aparecida - UniFANAP. V. Título.

CDU 005.52

<b>1</b>	<b>INTRODUÇÃO</b>	<b>6</b>
<b>2</b>	<b>CONCEITO DO NEGÓCIO</b>	<b>6</b>
2.1	Razão social	7
2.2	Histórico da empresa	7
2.3	Descrição das características do negócio	7
<b>3</b>	<b>OBJETIVOS</b>	<b>7</b>
3.1	Objetivo geral	7
3.2	Objetivos específicos	7
<b>4</b>	<b>CRONOGRAMA</b>	<b>8</b>
<b>5</b>	<b>METODOLOGIA</b>	<b>9</b>
<b>6</b>	<b>POSIÇÃO DO SETOR DE LOGÍSTICA NA ESTRUTURA ORGANIZACIONAL DA EMPRESA SOTREQ</b>	<b>9</b>
<b>7</b>	<b>DESENVOLVIMENTO</b>	<b>11</b>
7.1	– Movimentação e armazenagem dos produtos	11
7.2	- Distribuição e transporte	12
<b>8</b>	<b>CONCLUSÃO</b>	<b>13</b>
<b>9</b>	<b>REFERÊNCIAS BIBLIOGRÁFICAS</b>	<b>14</b>
<b>10</b>	<b>ANEXOS</b>	<b>18</b>

## 1 INTRODUÇÃO

Fundada em 1941, a trajetória da empresa Sotreq foi marcada pelo empreendedorismo. Iniciou quando firmou um contrato com a Caterpillar com o nome de Sociedade de Tratores e Equipamentos Ltda. No mesmo ano, a empresa virou Sotreq. A sede definitiva foi inaugurada em 1949 no Rio de Janeiro. A Sotreq está presente nas regiões Sudeste, Centro-Oeste, Norte e Nordeste do Brasil, atuando nos mercados de Construção, Mineração, Energia e Petróleo & Marítimo, oferecendo soluções tecnológicas e especializadas.

O setor logístico se trata de uma área responsável por gerir e administrar os recursos físicos da empresa, o que inclui os processos de produção, controle e distribuição. Representa um importante setor, onde se gerencia os processos de gestão de movimentação e armazenagem de mercadorias, insumos, matéria prima, etc.

O objetivo proposto com este projeto é expor a posição do setor logístico da empresa Sotreq que realiza atividades de movimentação e armazenagem, distribuição e transporte, onde será apresentado o posicionamento do setor logístico dentro da organização através de um organograma.

## 2 CONCEITO DO NEGÓCIO

Segundo Drucker (1985),

“Negócio é qualquer organização que busca fornecer valor para seus clientes através da criação e venda de produtos ou serviços. Também enfatiza a importância do cliente como a razão de ser do negócio, afirmando que o objetivo de qualquer negócio é criar e manter clientes”.

Negócio é aquilo que se pratica com fins lucrativos. A atividade e a intensão de negociar, podendo ser o local para realizar as negociações ou comercializações de produtos e serviços.

A concepção de negócio implica em vários sentidos. O desenvolvimento do negócio quando conduz formalmente e com um determinado volume, visa gerar empresas.

Um ponto de vista também pode ser estipulado como um conceito de negócio.

## **2.1 Razão social**

SOTREQ SA

CNPJ: 34.151.100/0013-74

Polo Empresarial Goiás

Cep: 74985-115 Aparecida de Goiânia/GO

## **2.2 Histórico da empresa**

Fundada em 1941, a trajetória da Sotreq iniciou quando Sotreq e Caterpillar firmaram contrato com o nome de Sociedade de Tratores e Equipamentos Ltda. A sede definitiva foi inaugurada em 1949, na avenida Brasil, principal eixo de saída e chegada do Rio de Janeiro. A trajetória da Sotreq é marcada pelo empreendedorismo e pela convicção de que a busca pela excelência é o caminho para o crescimento.

## **2.3 Descrição das características do negócio**

A Sotreq tem como característica principal do negócio o comércio de produtos Cat® para venda e aluguel, incluindo máquinas, acessórios e seminovos.

É revendedora oficial Cat® e atua em diferentes mercados, fornecendo equipamentos e tecnologias de ponta, serviços com mão de obra especializada, soluções e suporte ao produto altamente especializado para os segmentos de construção, mineração, energia, petróleo, marítimo, gás, florestal e agronegócio.

## **3 OBJETIVOS**

### **3.1 Objetivo geral**

Apresentar a análise da movimentação e armazenagem, distribuição e transporte do produto final da empresa Sotreq.

### **3.2 Objetivos específicos**

Apresentar a posição do setor de logística na estrutura organizacional da empresa Sotreq, através de um organograma.

Expor a posição do setor logístico da empresa Sotreq que realiza atividades de compras, estoque e custos logísticos.

Especificar o processo de movimentação e armazenagem, distribuição e transporte da empresa Sotreq.

#### 4 CRONOGRAMA

Cronograma é uma ferramenta que estabelece os prazos para o desenvolvimento de um determinado projeto, usado para organizar o tempo onde facilita atingir as metas e os objetivos de maneira equilibrada, levando em consideração os limites e o tempo disponível.

**Figura 1-Cronograma**

PROJETO INTERDISCIPLINAR E EXTENSIONISTA II - LOGÍSTICA - LOGI301N122						
CRONOGRAMA DAS AÇÕES						
ETAPAS	AÇÕES	FEV	MAR	ABR	MAI	JUN
1	Aula inaugural, definição dos grupos	■				
2	Entrega da autorização de trabalho assinada pela empresa	■				
3	Elaboração: Introdução e conceito de negócios	■	■			
4	Elaboração das definições e descrições dos objetivos	■	■			
5	Desenvolvimento da metodologia adotada	■	■			
6	Desenvolvimento do projeto	■	■	■		
7	Desenvolvimento do projeto	■	■	■		
8	Desenvolvimento do projeto	■	■	■	■	
9	Elaboração da conclusão	■	■	■	■	
10	Elaboração da conclusão	■	■	■	■	
11	Revisão final	■	■	■	■	
12	Impressão, encadernação, entrega e postagem	■	■	■	■	■

**Fonte:** Autoria própria do grupo

A figura 1 está representando o tempo usado para as pesquisas, elaboração e a finalização deste projeto. Demonstrando por período cada ação para o desenvolvimento deste trabalho.



## 5 METODOLOGIA

A pesquisa referente ao presente trabalho é caracterizado como exploratória que visa explorar uma temática de forma ampla, buscando compreender suas características e possíveis relações.

Segundo (GIL,2007) pg.41:

“Onde o objetivo principal é o aprimoramento das idéias referente ao assunto pesquisado, onde o pesquisador tende se a familiarizar com o mesmo, através da investigação por meio de levantamento bibliográfico, entrevista ou com a análise de exemplos do assunto pesquisado”.

Quanto a abordagem a pesquisa é qualitativa, de caráter descritivo, mediante um estudo de campo, que segundo Goldenberg (1997), esse tipo de pesquisa não possui como foco a representação numérica, e sim, buscar a compreensão de forma mais profunda de um grupo social, uma organização, etc.

Foi utilizado como instrumento de coleta de dados questionário com perguntas mistas em uma empresa de maquinários de linha pesada, que está localizada na Cidade de Aparecida de Goiânia no estado de Goiás. O questionário foi direcionado à supervisora da filial Sotreq. Segundo (GIL,2002) na elaboração do questionário não existem normas rigorosas, sendo possível definir algumas regras e práticas tendo base a experiência dos pesquisadores.

## 6 POSIÇÃO DO SETOR DE LOGÍSTICA NA ESTRUTURA ORGANIZACIONAL DA EMPRESA SOTREQ

Estrutura organizacional é a parte mais importante para a empresa manter o foco nos seus objetivos, onde servirão de base para a formulação da sua estrutura. De acordo com STONER(1992) a estrutura organizacional é a maneira como as atividades são coordenadas, organizadas e divididas.

**Figura 2-**Organograma da empresa Sotreq

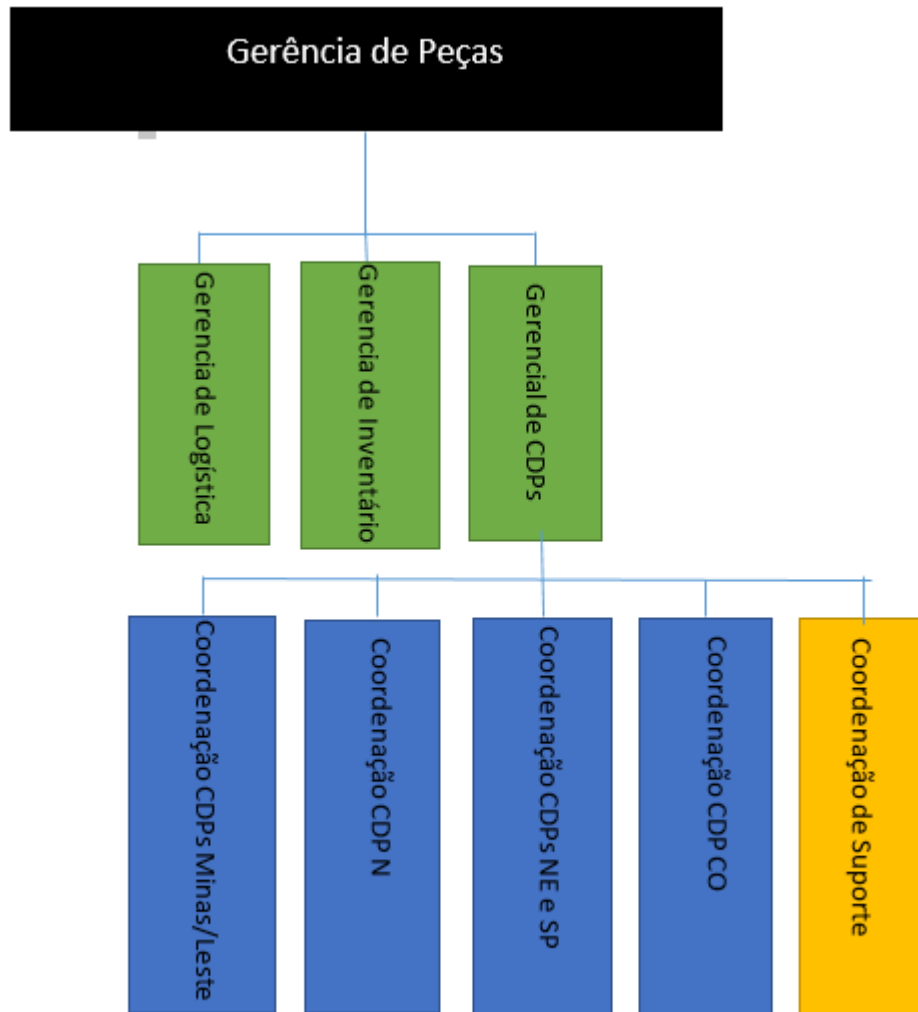

**Fonte:** Dados da empresa

Na figura 2 está representando o organograma da empresa Sotreq, especificando a hierarquia do setor de logística na organização. Segundo CHIAVENATO (2001) organograma é representado através de gráfico a estrutura formal de uma empresa, é uma ferramenta de gestão que pode ser encontrada nas dependências da corporação. Conforme descrito acima as coordenações dos CDPs (Centro de Distribuição de Peças) Centro Oeste, Nordeste e São Paulo, Norte e Minas/ Leste, se reportam ao gerente CDPs, e o mesmo tem como gestor o Gerente de Peças.

## 7 DESENVOLVIMENTO

### 7.1 – Movimentação e armazenagem dos produtos

A gestão da movimentação e armazenagem dos produtos é fundamental para evitar perdas financeiras com mercadorias avariadas. Dentro de uma organização, a movimentação e o armazenamento se refere a todos os produtos incluindo mercadorias prontas para venda, insumos de produção e materiais de consumo. Manter a organização é dever de qualquer negócio independente do tamanho ou segmento.

Figura 3- Fluxograma da movimentação e armazenagem dos produtos na empresa Sotreq

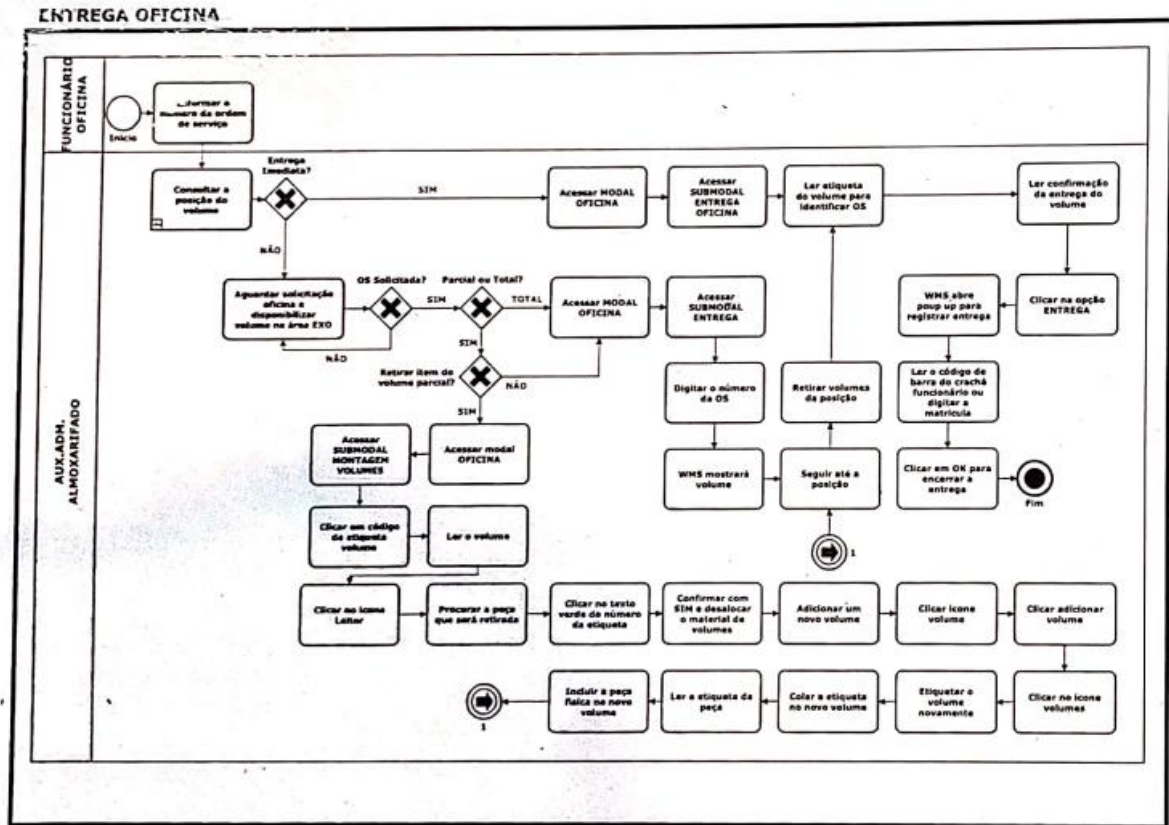

Fonte: Dados da empresa

O objetivo da armazenagem é abrigar o produto adequadamente, otimizar o uso do espaço, maximizar o giro do estoque e o acesso aos produtos para que haja um equilíbrio eficiente e econômico entre os custos de armazenamento, produção e transporte. Para Ballou (2006) usando este meio " A empresa evita as amplas flutuações nos níveis de produção resultantes das incertezas e variações nos padrões de demanda".

As atividades de movimentação de mercadorias na empresa Sotreq é realizada mantendo o foco nas questões de segurança, saúde e meio ambiente executando da melhor forma.

Antes da realizar carga e descarga de mercadorias nos caminhões é analisado a necessidade de fazer a movimentação do material com a paleteira, avaliando a melhor forma de realizar a fim de evitar incidentes pessoais e/ou matérias seguindo orientações das instruções do trabalho.

## **7.2– Distribuição e transporte dos produtos**

Conhece-se como cadeia de distribuição o processo que consiste na movimentação do produto até a chegada do mesmo no seu destino final.

A Distribuição se trata de dividir em partes as entregas de produtos e mercadorias para que assim elas possam ser entregues aos seus respectivos clientes.

Segundo (Pigozzo, 2020)

“A logística de distribuição no Brasil também é chamada de logística de vendas, ou logística comercial, pois nas indústrias é considerada como um elo entre as áreas de produção e vendas, uma vez que abrange todos os processos de armazenamento, manuseio e transporte de mercadorias antes da efetiva produção até a distribuição do produto final ao cliente”.

Na empresa Sotreq tem uma matriz distribuidora de peças que está localizada na cidade de Piracicaba no estado de São Paulo. É deste ponto que ocorre a distribuição para todas as outras regiões do Brasil. Caminhões saem carregados todos os dias, distribuindo para os demais centros de distribuição de acordo com a rota programada.

## 8 CONCLUSÃO

Conforme dissertado, pode-se observar como a empresa Sotreq aplica os processos de movimentação e armazenagem dos seus produtos. Com o fornecimento diário de peças, máquinas e insumos, a organização fortalece as vendas no atacado e no varejo, atendendo principalmente clientes do agronegócio, nas atacadistas no geral, centro de distribuição e outros.

Neste estudo foi adiantado que a distribuição e o transporte dos seus produtos final são realizados por terceiros. Com o presente trabalho permitiu indentificar que o setor logístico encontra-se dentro do departamento operacional, no depósito e também no setor administrativo. Na logística o processo do funcionamento das operações da empresa Sotreq são realizados na própria empresa, armazenagem, estocagem e o processamento dos pedidos.

Considerando a gestão do setor logístico da empresa estudada, os colaboradores buscam cumprir todas as metas assumidas no planejamento, garantindo um fluxo de entrada e saída favoráveis, dentro das possibilidades físicas e financeiras que dispõe. Esse estudo colaborou para o entendimento do setor logístico para todos os colaboradores e recém contratados, assim como para todos os participantes do grupo.

## 9 REFERÊNCIAS BIBLIOGRÁFICAS

BALLOU, Ronald H. **Gerenciamento da cadeia de suprimentos**. 5ª edição, 2006  
Blog.contaazul.com

CHIAVENATO, Idalberto. **Teoria geral da administração**. Rio de Janeiro: Campus, 2001.

Conteúdo disponibilizado no portal Sotreq; aparecida de goiânia; <https://sotreq.com.br>;  
24 de Março de 2023

DRUKER Peter, F. **Innovation and Entrepreneurship**. New York, Harper & Row, 1985

Equipe editorial de Conceito.de. (13 de Agosto de 2012). Atualizado em 14 de Maio de 2021. *Distribuição - O que é, conceito e definição*. Conceito.de. <https://conceito.de/distribuicao>

Equipe editorial de Conceito.de. (9 de Fevereiro de 2013). Atualizado em 10 de Junho de 2019. *Negócio - O que é, conceito e definição*. Conceito.de. <https://conceito.de/negocio>

GIL, A. C. **Como elaborar projetos de pesquisa**. 4. Ed. São Paulo: Atlas, 2002.

GOLDENBERG, M. **A arte de pesquisar**. Rio de Janeiro: Record, 1997.

RICARTE, Ivan: **introdução a compilação**. 1ª Ed. Rio de Janeiro: Elsevier, 2008

MITSUTANI, Cláudio. **Compras estratégicas: construa parcerias com fornecedores e gere valor para seus negócios** . Editora Saraiva, 2014.

NOVAES, Antônio G. N. e ALVARENGA, A C. **Logística aplicada: suprimento e distribuição**. São Paulo: Pioneira, 1994.

Pigozzo, Linomar, , **Transporte e distribuição: operação e gerenciamento**. 2. Ed. São Paulo; Érica, 2020

STONER, J. A. F; FREEMAN, R. E. **Administração**. 5. Ed. Rio de Janeiro: PHB, 1992.

## 10 ANEXOS

**Imagem 1-** Centro de Distribuição de Aparecida de Goiânia



**Fonte:** Autoria própria do grupo

**Imagem 2-** Equipe do Centro de Dstuição de Aparecida de Goiânia – GO



**Fonte:** Autoria própria do grupo



**Imagem 3-** Máquina Pá Mecânica



**Fonte:** Autoria própria do grupo

**Imagem 4-** Estoque de peças



**Fonte:** Autoria própria do grupo

**Imagem 5-** Robô para armazenar e retirar peças



**Fonte:** Autoria própria do grupo

Imagem 6- Filtros



Fonte: Dados da empresa

Imagem 7- Lubrificantes



Fonte: Dados da empresa

**Imagem 8-** Oficina



**Fonte:** Dados da empresa

## QUESTIONÁRIO

1. Quando surgiu a empresa Sotreq?

O Grupo Sotreq começou a ganhar forma em 1941, quando a Sociedade de Tratores e Equipamentos Ltda (Sotreq) e a Caterpillar firmaram um acordo que valia para a área geográfica que compreendia o Distrito Federal e os estados do Rio de Janeiro e Espírito Santo.

2. Qual as características da empresa?

É revendedora oficial da Caterpillar e atua na área de compra e venda de seminovos, bem como locação de equipamentos, com mais de 50 filiais distribuídas em mais de 90% do território nacional.

3. A empresa trabalha somente com produtos novos?

A empresa revendedora de produtos novos, seminovos, peças usadas.

4. Como a empresa compra?

A Sotreq possui um estoque exclusivo de Peças Usadas Cat®, que atende a todo o território da Sotreq. Atualmente, o almoxarifado de peças usadas possui mais de 25 mil itens diferentes, que são vendidos a um valor bem inferior ao de peças novas. Todas as peças são Genuínas Cat®, e estão dentro dos padrões de reutilização recomendados. O estoque de Peças Usadas Cat® possui também peças novas. Essas peças são adquiridas através de lotes de peças de seus clientes.

5. Como e feito os custos logísticos?

O segundo foi oferecer serviço de transporte semanal entre as filiais, para demandas de manutenção e entregas a clientes na região Norte e Sudeste. Depois dessa expansão focamos em aumentar a eficiência dos prazos e reduzir custos, proporcionando economia de recursos para a Sotreq.



**UniFANAP**  
CENTRO UNIVERSITÁRIO

**ANEXO E – AUTORIZAÇÃO PARA REALIZAÇÃO DO PROJETO  
INTERDISCIPLINAR E EXTENSIONISTA III**

 <b>UniFANAP</b> CENTRO UNIVERSITÁRIO	<b>AUTORIZAÇÃO PARA REALIZAÇÃO DE PROJETO INTERDISCIPLINAR E EXTENSIONISTA</b>	Versão: 01 25/08/2021
---	--	--------------------------

AUTORIZAMOS para o fim específico de realização de Projeto Interdisciplinar e Extensionista III do Curso de Tecnologia em Logística, que os (as) estudantes:  
Claudio da Silva Souza matrícula nº 202210396,  
David Jhones Ferreira Carneiro matrícula nº 202210380,  
Marcella Rodrigues de Oliveira matrícula nº 202210127,  
Vanessa Cintra Toledo Fernandes matrícula nº 202210306,

Desenvolvam Projeto Interdisciplinar e Extensionista III na empresa: SOTREQ S/A,  
sito a Rua 1, S/N Polo empresarial Goiás – 74985-115 Aparecida de Goiânia/GO,  
inscrita no CNPJ: 34.151.100/0013-74.

Aparecida de Goiânia / GO, 24 de novembro de 2023.

~~34.151.100/0013-74~~  
**EMPRESA CONCEDENTE**  
**SOTREQ S/A.**  
(Carimbo com CNPJ)

Avenida 01 Qd. 02  
Polo Empresarial Goiás  
CEP: 74.985-115

**APARECIDA DE GOIÂNIA - GO**



**UNIFANAP**  
UNIVERSIDADE FEDERAL DO RIO GRANDE DO NORTE

**ANEXO E - RELATÓRIO DE ATIVIDADES DO PROJETO INTERDISCIPLINAR E EXTENSIONISTA III-RAPIE**

**DADOS DO ALUNO(A):**

Nome:	Maurício da Silva Souza	
Curso:	Logística em Logística	Matrícula: 202210396

**DADOS DO CONCEDENTE DA REALIZAÇÃO DO PROJETO INTERDISCIPLINAR E EXTENSIONISTA III (na empresa):**

Empresa:	Solreq. S.A.	
Responsável na empresa:	Danilo de Oliveira Soares	
Função:	Assistente Administrativo	

**DATA DE REALIZAÇÃO DO PROJETO INTERDISCIPLINAR E EXTENSIONISTA III:**

Início:	Término:	Carga Horária:	(Total de carga horária na matriz menos 60 horas de sala de aula)
---------	----------	----------------	---

**FREQÜÊNCIA E ATIVIDADES DESENVOLVIDAS:**

O grupo de Projeto Interdisciplinar e Extensionista III do Curso de Logística cumpriram as atividades em nossa empresa totalizando

60 horas<sup>1</sup> durante o 1º ( ) / 2º (x) semestre do ano de 2023.

<sup>1</sup> Carga horária da matriz curricular menos 60 horas de sala de aula.

Aparecida de Goiânia / GO, 24 / 11 / 2023

**[34.151.100/0013-74]**

**SOTREQ S/A**  
RESPONSÁVEL

Aluno (a)

Empresa responsável pelo projeto  
Polo Empresarial Goiás

CEP: 74.985-115

**[APARECIDA DE GOIÂNIA - GO]**





### ANEXO E - RELATÓRIO DE ATIVIDADES DO PROJETO INTERDISCIPLINAR E EXTENSIONISTA III-RAPJE

#### DADOS DO ALUNO(A):

Nome:	David Jhonnes Ferreira Carneiro	Matrícula:	202210380
Curso:	Templagem Logística		

#### DADOS DO CONCEDEENTE DA REALIZAÇÃO DO PROJETO INTERDISCIPLINAR E EXTENSIONISTA III (na empresa):

Empresa:	Sotreg S.A
Responsável na empresa:	David de Oliveira Soares
Função:	Assistente Administrativo

#### DATA DE REALIZAÇÃO DO PROJETO INTERDISCIPLINAR E EXTENSIONISTA III:

Início:	Término:	Carga Horária:	(Total de carga horária na matriz menos 60 horas de sala de aula)
---------	----------	----------------	---

#### FREQUÊNCIA E ATIVIDADES DESENVOLVIDAS:

O grupo de Projeto Interdisciplinar e Extensionista III do Curso de Logística cumpriram as atividades em nossa empresa totalizando 60 horas<sup>1</sup> durante o 1º ( ) / 2º (x) semestre do ano de 2023.

1 Carga horária da matriz curricular menos 60 horas de sala de aula.

Aparecida de Goiânia / GO, 24/11/2023

34.151.100/00013-74

**SOTREG S/A**  
Empresa Concedente (Grêmio com CNPJ)  
Avenida 01 Qd.: 02

Polo Empresarial Goiás

CEP: 74.985-115

APARECIDA DE GOIÂNIA - GO

David Jhonnes Ferreira Carneiro  
Aluno (a)



**UNIFANAP**  
CENTRO GOVERNISTICO

### ANEXO E - RELATÓRIO DE ATIVIDADES DO PROJETO INTERDISCIPLINAR E EXTENSIONISTA III-RAPIE

#### DADOS DO ALUNO(A):

Nome:	Marcela Rodrigues de Oliveira	
Curso:	Tecnologia Logística	Matrícula: 202210127

#### DADOS DO CONCEDENTE DA REALIZAÇÃO DO PROJETO INTERDISCIPLINAR E EXTENSIONISTA III (na empresa):

Empresa:	Sofrag S.A	
Responsável na empresa:	Daniel de Oliveira Soares	
Função:	Assistente Administrativo	

#### DATA DE REALIZAÇÃO DO PROJETO INTERDISCIPLINAR E EXTENSIONISTA III:

Início:	Término:	Carga Horária:	(Total de carga horária na matriz menos 60 horas de sala de aula)
---------	----------	----------------	---

#### FREQUÊNCIA E ATIVIDADES DESENVOLVIDAS:

O grupo de Projeto Interdisciplinar e Extensionista III do Curso de Logística cumpriram as atividades em nossa empresa totalizando

60 horas<sup>1</sup> durante o 1º ( ) / 2º (x) semestre do ano de 2023.

1 Carga horária da matriz curricular menos 60 horas de sala de aula.

Aparecida de Goiânia / GO, 29/11/2023

34.151.100/0013-74

**SOTREG S/A**

Responsável

Empresa Agnidade Interim com CNPJ  
Polo Empresarial Goiás

CEP: 74.985-115

APARECIDA DE GOIÂNIA - GO

Aluno (a)

*Marcelle*



**UNIFANAP**  
UNIVERSIDADE FEDERAL DO RIO GRANDE DO NORTE

### ANEXO E - RELATÓRIO DE ATIVIDADES DO PROJETO INTERDISCIPLINAR E EXTENSIONISTA III-RAPIE

#### DADOS DO ALUNO(A):

Nome:	VANESSA Cintia Toledo Fernandes	
Curso:	Tecnologia em Logística	Matrícula: 202210306

#### DADOS DO CONCEDEENTE DA REALIZAÇÃO DO PROJETO INTERDISCIPLINAR E EXTENSIONISTA III (na empresa):

Empresa:	SOTREQ S.A	
Responsável na empresa:	Daniel de Oliveira Soares	
Função:	Assistente Administrativo	

#### DATA DE REALIZAÇÃO DO PROJETO INTERDISCIPLINAR E EXTENSIONISTA III:

Início:	Término:	Carga Horária:	(Total de carga horária na matriz menos 60 horas de sala de aula)
---------	----------	----------------	---

#### FREQUÊNCIA E ATIVIDADES DESENVOLVIDAS:

O grupo de Projeto Interdisciplinar e Extensionista III do Curso de Logística cumpriram as atividades em nossa empresa totalizando

60 horas' durante o 1º ( ) / 2º (x) semestre do ano de 2023.

1 Carga horária da matriz curricular menos 60 horas de sala de aula.

Aparecida de Goiania / GO, / /

[34.151.100/0013-74]

SOTREQ S/A

Empresa responsável

Polo Empresarial Goiás

CEP: 74.985-115

Vanessa Cintia Toledo Fernandes

Aluno (a)

## ANEXO "F" – CALENDÁRIO DE AULAS

### TECNOLOGIA EM LOGÍSTICA

#### HORÁRIO DE AULAS 2023/2

DISCIPLINAS	AGOSTO	SETEMBRO	OUTUBRO	NOVEMBRO	DEZEMBRO
PROJETO INTERDISCIPLINAR I	Conforme horário de aula	Conforme horário de aula	Conforme horário de aula	Conforme horário de aula	Conforme horário de aula
PROJETO INTERDISCIPLINAR III	Conforme horário de aula	Conforme horário de aula	Conforme horário de aula	Conforme horário de aula	Conforme horário de aula

DISCIPLINAS	PROFESSORES
PROJETO INTERDISCIPLINAR I	Profª M.ª Karla Araújo
PROJETO INTERDISCIPLINAR II	NÃO HAVERÁ NESTE SEMESTRE
PROJETO INTERDISCIPLINAR III	Prof. Me Marcos Soares

DATAS DE ENTREGAS DOS PROJETOS I, II e III	1º Bimestre		2º Bimestre	
	PROJETOS III	até 28/09/2023	até 29/11/2023	até 29/09/2023
DATAS DE ENTREGAS DOS ALUNOS PARA OS PROFESSORES				

DATAS DAS ENTREGAS RELATÓRIOS FINAIS (POSTAGEM NO MODULE)	
PROJETO III	14/12/2023
PROJETO III	15/12/2023
Professor da Disciplina Postagem final: Professor	

OUTRAS DATAS PROJETO III/III	
POSTAGEM DA AUTORIZAÇÃO	30/06/2023
POSTAGEM NO MODULE RELATÓRIO DE ATIVIDADES	30/11/2023
BANCA EXAMINADORA	

As postagens são obrigatórias para recebimento dos Relatórios de Projetos Interdisciplinares e Extensionistas

Coordenação do Curso de Tecnologia em Logística